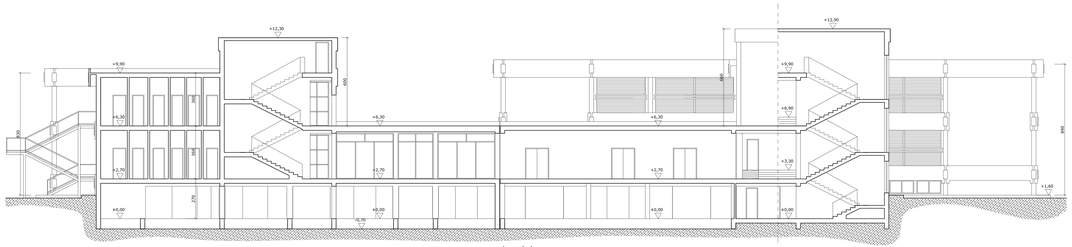

sezione A-A

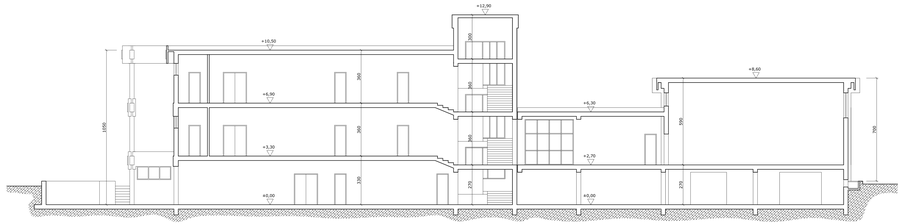

sezione B-B

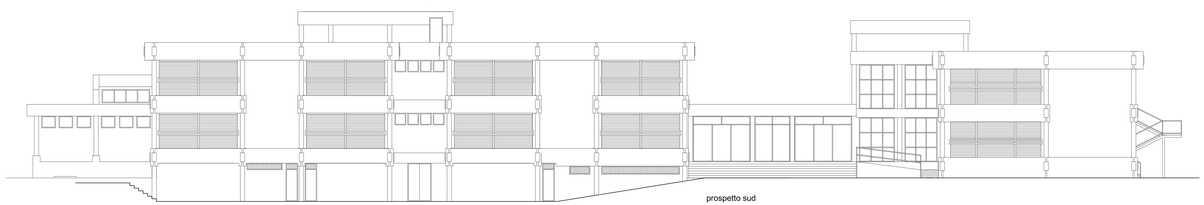

prospetto sud

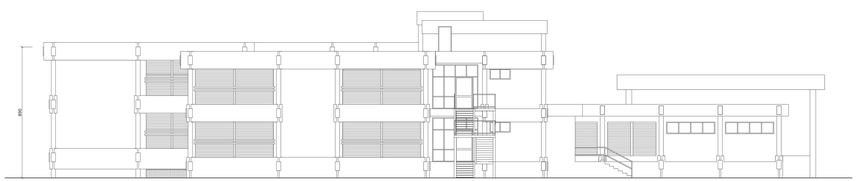

prospetto est

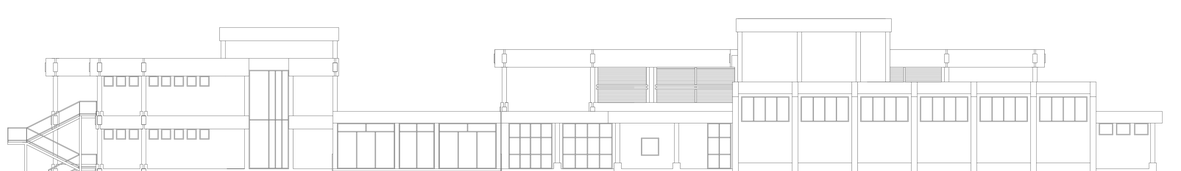

prospetto nord

prospetto ovest

Firmato digitalmente da
LA VECCHIA ANTONIO
C.I.T

Comune di Canicattì
Libero Consorzio Comunale di Agrigento

DIREZIONE III
"Servizi tecnici territoriali, Sviluppo economico e Programmazione"
P.O. n. 5 "Servizi tecnici e territoriali e Programmazione"

LAVORI DI ADEGUAMENTO E CONSOLIDAMENTO STRUTTURALE DELLA SCUOLA ELEMENTARE " M. RAPISARDI"

CUP H55B17000610006

PROGETTO ESECUTIVO

ELABORATO	STATO DI FATTO Prospetti e Sezioni	SCALA : 1/1.00

CITTA' di CANICATTI'
AFFIDATARIO
PARTE TECNICO-PROFESSIONALE ex D.Lgs 50/2016 e ex D.P.R. 207/2010 e ex D.M. 143/2013 (Reg. Unico di Lavoro Autorizz. n. 00 del 9/1/00.2000)
Geom. Antonino Mell
Il RAP
Geom. Antonino Mell

CITTA' DI CANICATTI'
UFFICIO TECNICO
Parere Urbanistico : 05 - 2020
Visto si esprime parere favorevole all'approvazione del PROGETTO ai sensi del L.r. 5 della L.R. 12/05/2011 e L.r.10/91 art 19 della L.r. n. 8 del 2016 ed assegnazione del CUP ai sensi della legge 3/2003 art. 11 e delibera Cipe impegnativa di **C.I.310.000.00**
Canicattì lì 31 dic 2020
Il R.U.P.
Geom. Antonio La Vecchia

Il collaboratore :	Il progettista :	Il R.U.P. :
Geom. Giuseppe Ferulina	Ing. Giuseppino Mell	Geom. Antonio La Vecchia

Data : giugno 2018 Aggiornamento :